PHISHX

Como responder a incidentes de cibersegurança

Por que pensar em cibersegurança

A cibersegurança é um dos temas mais críticos na era digital em que vivemos. À medida que a tecnologia avança, as ameaças cibernéticas também evoluem, tornando essencial estarmos preparados para responder a incidentes de cibersegurança de maneira eficaz. Nesta cartilha, vamos explorar as melhores práticas e dicas para a resposta a incidentes de cibersegurança, ajudando a proteger sua organização e seus dados.

Melhores práticas para resposta a incidentes

A cada dia, organizações em todo o mundo enfrentam ameaças como ataques de malware, phishing, intrusões e violações de dados. Uma resposta eficaz a esses incidentes é crucial para a proteção de dados sensíveis e da reputação da organização.
Dessa forma, a preparação é fundamental. Antes de enfrentar um incidente, você deve ter um plano de resposta a incidentes em vigor. Isso inclui definir uma equipe de resposta, criar procedimentos documentados e executar treinamentos e simulações regulares.
Portanto, designe uma equipe de resposta a incidentes composta por especialistas em segurança, TI e comunicações. Além disso, crie procedimentos documentados para identificar, relatar e responder a incidentes.
Por fim, realize treinamentos regulares e simulações para garantir que sua equipe esteja preparada para responder a incidentes.

Identificação rápida e classificação

A identificação rápida de um incidente é fundamental para minimizar danos. Utilize ferramentas de detecção de ameaças e monitore constantemente a rede para identificar atividades suspeitas.
Após identificar um incidente, classifique-o de acordo com sua gravidade e impacto. Realize uma avaliação completa para determinar o escopo do incidente, os sistemas afetados e os dados comprometidos.

Isolamento e Mitigação

Isolar imediatamente os sistemas afetados pode evitar que a ameaça se espalhe. Tome medidas para mitigar o impacto, como a remoção de malware, a restauração de backups e a aplicação de patches de segurança.
Durante a resposta ao incidente, é essencial coletar evidências para investigação posterior e, se necessário, para fins legais. Isso envolve o registro de todas as ações tomadas e a captura de registros relevantes.

Defina uma comunicação clara e transparente

Em muitos casos, é necessário notificar as partes afetadas, como clientes, autoridades reguladoras e acionistas. A comunicação eficaz é crucial para manter a confiança e a transparência.
Após a resolução do incidente, conduza uma análise de causa raiz para identificar como o incidente ocorreu e como evitar incidentes semelhantes no futuro.

Dicas para evitar incidentes de cibersegurança

Com um planejamento adequado, as melhores práticas e a implementação de dicas eficazes, você estará melhor preparado para enfrentar os desafios da cibersegurança e proteger seus ativos mais críticos.
Mantenha-se vigilante e comprometido com a segurança cibernética, e você estará em uma posição mais forte para enfrentar qualquer incidente que surgir.
A cibersegurança é um campo em constante evolução. Fique atualizado sobre as ameaças mais recentes, as melhores práticas de segurança e as ferramentas de segurança disponíveis.

Monitoramento contínuo e automatizações

Mantenha um monitoramento constante da rede e do tráfego para identificar atividades suspeitas o mais cedo possível.
Considere a automação de tarefas de resposta a incidentes, como a quarentena de sistemas comprometidos, para acelerar a resolução.
Além disso, você pode realizar testes de Red Team, que simulam ataques reais, para identificar vulnerabilidades e avaliar a eficácia de suas defesas.

Compartilhe experiências e busque o aprimoramento contínuo
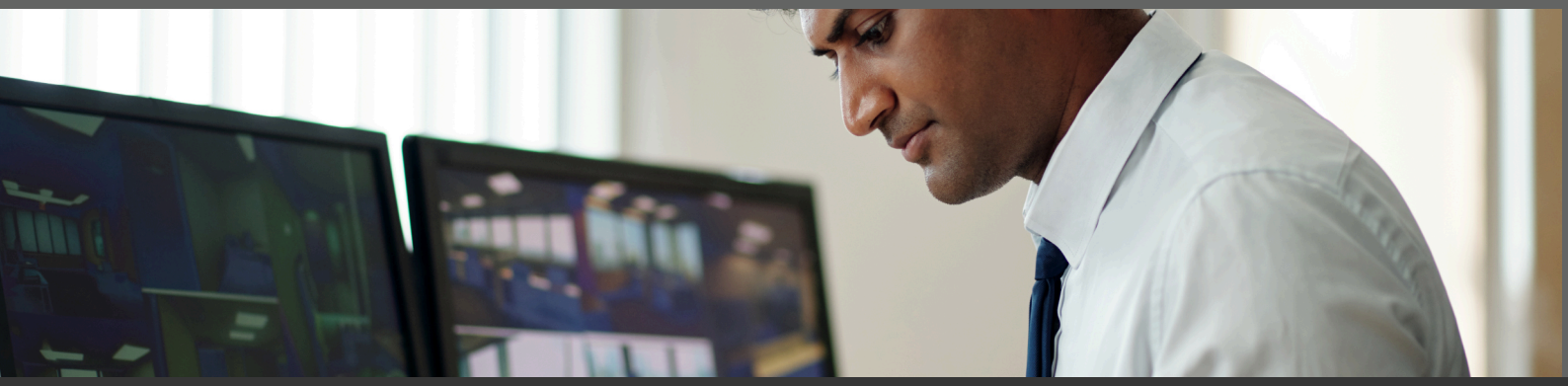
Participe de comunidades de segurança cibernética e compartilhe suas experiências e conhecimentos. Isso pode ajudar a todos a aprender com incidentes passados. Estabeleça parcerias com outras organizações e entidades de segurança cibernética para compartilhar informações e recursos na resposta a incidentes.
A resposta a incidentes de cibersegurança é um processo contínuo de aprendizado e melhoria. Após cada incidente, faça uma revisão pós-incidente e atualize seu plano de resposta.